



月極保育コース（認可外保育園 ロータスキッズ保育園）

☑2019年10月からスタートしました、幼児教育・保育の無償化制度により、保育の必要性があると認定され国の定める条件を満たした場合、認可外保育園でも保育料無償化の対象となります。

*検索→幼児教育保育無償化

☑保育認定・・・

2号認定→3～5歳児までのお子様で、保育の必要性がある場合。

3号認定→0歳児～2歳児までのお子様で保育の必要性がある場合。

*1号認定は、3～5歳の幼稚園に通うお子様のため、認可外保育園では対象外。

☑一ヶ月の登園が、25日以内の場合の料金です。（26日目以降は、一時保育料金が加算されます。）

☑上記の理由に該当しない場合でも、認可外保育園では、生後50日～学童保育までご利用いただけます。その場合は無償化の対象にはなりません

☑給食費については、25日換算にて1か月分を計算させていただきます。25日より登園日が少なくても返金は致しませんのでご了承ください。

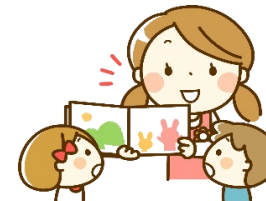

登録料 (入園時)	10,000	保険料 (年)	¥6,000 (月 ¥500)
--------------	--------	------------	-----------------

保育 時間	7:00～19:00 *18:00以降は延長保育となります。 (1H ¥500 月極 ¥5,000)
----------	--

【必要書類】・保護者の方の身分証明（運転免許証又は保険証）・園児保険証、医療受給資格証・母子手帳（出生時、予防接種、最終検診頁）
・家庭調査表・乳幼児突然死症候群についての同意書（0～2歳児まで）

月齢	保育料	保育認定	市町村負担額 *無償化対象 の場合	保護者 負担額
0	¥60,000	3号	¥42,000 (非課税世帯のみ)	¥18,000
1	¥52,000			¥10,000
2				
3	¥50,000	2号	¥37,000	¥13,000
4				
5				
学童	¥11,000			



保育充実費 (毎月)	施設費 (毎月)	ピアノ レッスン (1ヶ月)
¥1,000	¥2,000	¥2,000



保護者負担額 *無償化対象 の場合
¥21,000
¥13,000
¥18,000



日祝日 (1回毎)	給食 (前払い/月) 離乳食 1食¥300 普通食 1食¥350	おやつ (1食¥100)
¥2,500	離乳食 ¥7,500 普通食 ¥8,750	¥2,500 (無償化対象の 場合は無料とな ります *園負担)
¥2,000	¥8,750	
	¥400/都度払い	



選べる保育コース（認可外保育園 ロータスキッズ保育園） *就労の有無に関わらず利用可能

- ☑生後50日～学童（小学1年生～6年生まで）利用できます。
- ☑日祝日の利用を2日間含んだ保育料となっております。（日祝日の利用がない場合も同料金です）
- ☑保育時間は、保護者の方の勤務状況や利用したい時間帯に合わせて、入園時に設定いたします。
（ただし、週20時間以内、月10日～14日の範囲内）
- ☑無償化の給付を受ける場合はお住いの市町村から保育認定を受ける必要があります。
- ☑おやつは、1歳の誕生日を迎えた日からとなります。おやつ時間（9：30、15：30）*持参もOKです。



登録料 (入園時)	10,000	保育料 (年)	¥6,000 (月：¥500)	延長料	入園時に設定された時間を超えた場合は延長料がかかります。 30分毎に¥500
--------------	--------	------------	-----------------	-----	---

- 【必要書類】 ・ 保護者の方の身分証明（運転免許証又は保険証） ・ 園児保険証、医療受給資格証 ・ 母子手帳（出生時、予防接種、最終検診頁）
 ・ 家庭調査表 ・ 乳幼児突然死症候群についての同意書（0～2歳児まで）

月齢	保育料	保育時間	無償化対象の場合			保育充実費 (毎月)	施設費 (毎月)	給食 (1食)	おやつ (1食)		
			保育認定	市町村負担額						保護者負担	
0歳児～ 2歳児	¥42,000	月平均 週20時間 *日祝日2日間を含む *月10日～14日以内	3号 非課税世帯	非課税世帯 ¥42,000	課税世帯 0	0	+	¥1,000	¥2,000	離乳食 ¥300 普通食 ¥350 ×契約時の 利用日数	¥100 ×契約時の 利用日数
3歳児～ 5歳児	¥37,000		2号 パート、不要範囲内勤務、雇用形態との合致	¥37,000							

